青島民報

（中華郵政特准掛號認為新聞紙類）

第一二七九號

今日出三大張

登記證　中宣會中字七九九　內政部警字六三〇

本報價目
本埠　零售每份大洋五分，每月大洋壹元，半年大洋五元五角，全年大洋十元正
外埠　每月大洋一元一角，五分，半年大洋六元四角，全年大洋十二元八角

廣告刊費
新聞欄（三行起碼）每行五號十三字每天大洋一元
封面（三行起碼）每行五號十一字每天大洋六角
普通（三行起碼）每行五號十二字每天大洋三角
每日（一元起碼）

社長楊興勤　副社長王景西
總編輯杜宇　經理周庠

社址：青島濰縣路三十八號

電話：編輯部：二七八三　經理部：一〇三二　電報掛號：一八二號

青島啓明印刷所代印

鋪面出租

茲有湖北路。公安局對面。新建三層樓大玻璃窗。燈水俱全。如欲租者請駕臨本行面洽可也

聯益建業華行
青島中山路交通銀行四樓四零一號
本行電話：四一六五

國民政府航空公路建設獎券 山東全省總經理處啓事

查第二期國民政府航空公路建設獎券業於十月二十一日在上海逸園當衆開獎茲將本處經銷獎券中獎號碼及代銷商號開列於下（號碼如有錯誤以正式對號單爲準）（領獎日期自十一月八日起向中央中國交通三銀行領取均可）

三獎　一八五四六九　由本市中山路亨得利售出
五獎　一〇六六〇〇　由本市冠縣路青九商行售出
五獎　一〇六六六一　由本處門市零售部出售出
六獎　一〇六五八四　由本市冠縣路青元商行售出
六獎　一〇六九七六　由煙台中國銀行售出
六獎　三〇四九四三　由本市海泊路洪興德售出

七獎　四七〇〇九九　由本市中山路景昌洋服號售出
七獎　一〇六〇九九　由本市陵縣路大豐行梁大海售出
七獎　四七〇六二七　由本處門市零售部售出
七獎　三〇四一四五　由本處門市零售部售出
七獎　三〇三七三八　由本市中山路亨得利售出
七獎　三一六一六六　由本處門市零售部售出
七獎　三一六四三五　由本處門市零售部售出
七獎　三〇三七八五　由本處門市零售部售出

山東全省總經理處青島平原路庚五號　電報掛號五一二六　電話二三一一五

濟南分此

周立大
南貨茶莊

拾週紀念十一月一日起

杭州貢尖每九角六買一送一

本號自分設青島以來所銷西湖龍井以及各種名茶早蒙各界所贊許不勝感激茲値十週紀念敝號特派專員向杭採辦貢尖名茶現已大批到青爲酬答惠顧諸君之雅意不惜鉅大犧牲將各種名茶同時一律犧牲大賤賣

如蒙賜顧極誠歡迎幸望各界士女勿失良機

本主人謹啓　地址四方路二十五號

祥雲壽

濰縣路中　電話四二七四

本號向抱薄利多賣主義三十年如一日際此北風漸厲景況蕭蕭咸思添置禦寒之物本號已由上海運到大批應時綢緞布疋日用百貨改訂新價藉以打破此商業沉悶之局伏望新舊主顧惠然賁臨定博同聲贊譽也

十一月五日起　定置新衣先惠半價三日取件

青年鐘表眼鏡行

六週紀念

抱大無畏精神儘量犧牲

大減價

將眞便宜貨物儘量供獻

青島中山路

自十一月五日起至十一月念五日止

參觀比較　不勝歡迎

院長薛……　院址：湖北路二十八號　醫師魏成志　電話：三六六零　五零零四

院長曹玉珂　副院長于桂發　特產科女醫師張訓方　院址威海路特二十號　電話四六四六號

國產
綿羊牌
意中國產物品出現了
牠是純粹國產品！
牠是饗寒唯一妙品！
牠是獲得榮譽的物品！
牠的顏色是純正而美麗！
牠的品質是異常堅固耐用！
牠的價目是出人意料的便宜！
○各百貨店均有經售○
天津東亞毛織廠出品

明華商業儲蓄銀行

為君服務　便利安全

◆商業部
各種存款
各種放款
各地匯兌
貨物押匯

◆儲蓄部
活期儲蓄存款
整存整付存款
零存整付存款

◆信託部
出租保管鋼箱
代辦房產過戶
代收房地租金
代理房產買賣
代理水火保險

訂有詳章　承索即奉

行址：中山路四十二號

收費低廉　押款便利

堅固貨棧

青島大陸銀行
貨棧地址：上海路
電話：五〇四三
營業部電話：三五五一

衛生要道

貴處欲求：室中溫度合宜　汽爐裝置得法　盥浴器具精美　上下水道耐久

敝公司聘有專家工程師竭誠服務

觀海二路十八號
青島潔麗工程公司謹啓
電報掛號三三八一號

並經理歐美各廠汽爐及衛生器俱等物價格從廉

總公司
上海四川路念九號
電報掛號八六六九
電話一四四三四

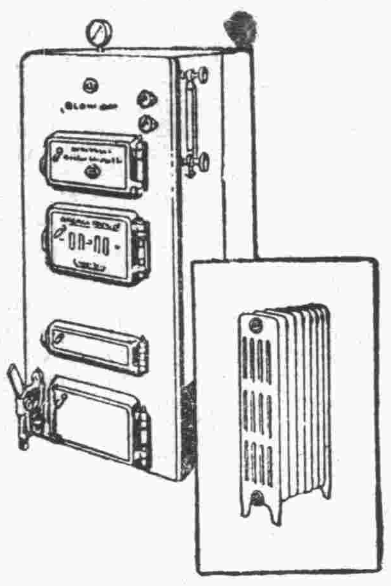

謙祥益綢緞皮貨莊

應時新貨　設備完全　提倡國貨　物美價廉
精緻禮券　餽送方便　定做制服　歡迎參觀

北平路五號　電話三零六六

龍口路新四號

天任醫院

電話：一五二一四號

院長　內政部註冊醫師　日本政府註冊醫師　儲天任　內科　性病科　眼科　午後二時至六時
內政部註冊醫師　德國政府註冊醫師　別爾格滿　外科　婦人科　午後三時至五時
內政部註冊醫師　余慈耕　小兒科　午前十時至十二時
內政部註冊醫師　張銘勳　內科　皮膚科　午前八時至十二時　午後三時至六時
內政部註冊醫師　易震寒　產婦科　婦孺內科　隨時　午後三時至六時

○……急症隨到隨看　出診隨請隨到……○

本院由左列各醫師負責對於呼吸器病消化器病關節病性病心臟病精神病皮膚病結膜病麻瘋品中毒病腎臟病婦人科小兒科外科各病均用最新最有効方法治療另設理學治療科檢驗科並特設產科室安全接生為應社會之需要促進注意健康起見定有「顧問醫及健康檢查」辦法對於家庭商號機關團體特別優待甚為便利詳細章程函索即寄

診例
一、初診一元複診一角學生軍警免費
二、出診市內五元深夜加倍市外面議
三、住院每日由二元至六元
四、藥費每日二角半高價藥另加
五、皮下注射自五角至五元肌肉注射自一元至五元靜脈注射自二元至十元
六、太陽燈治療每次一元電氣治療每次五角
七、細菌檢驗自一元起化學檢驗自五角起
八、防疫注射每次五角

附設
呼吸器病療養所　消化器病療養所
北九水分設　慢性病療養院
專備各種慢性病症及病後長期療養地點幽靜設備完善院費每日每間五元

青島強初醫院

敬啓者敝院開幕以來對於醫療器械之設備病室之清潔看護之訓練無時不力求完善以謀患者之便利近復添置X光線人工太陽燈透熱電機及其他電療器具應有盡有更用新法戒除鴉片嗎啡等癮限期出院毫無痛苦歡迎各機關工廠商號訂立長年合同減價收費茲將診療科目等項列後
治療科目：外科內科皮膚花柳科眼科耳鼻咽喉科產科小兒科　收費簡章：出診市內五元市外酌加夜[illegible]病室共分四等每日由二元五角至八元服藥飯食在內　診療時間：每日上午八時至十[illegible]午十二時至[illegible]六時[illegible]

青島高密路
玉春號
特設犧牲部

→三星期

上海勝達廠來電提倡國貨起見犧牲出品
毛駝絨特等每尺四角正
頭等等每尺三角六分
每位祇限購衣料一件

歡迎參觀

注意一購貨洋二十元以上者即贈送航空彩券一條有五萬元之希望
請諸位同胞女士從速選購
正疋不在此例

定價不二

本號由申新到各式時髦摩登男女大衣物美價廉
■應時衣料俱已備齊削本出售勿失良機■
綢緞部主人謹佈
電話三九七七

東鎮醫院廣告

■治療科目　外科　內科　[illegible]科　[illegible]科　耳鼻咽喉科　[illegible]

啓者敝院開幕以來頗蒙各界人士所推許復力求完備擴充病室添聘男女護士增加醫療器械並用新法戒除鴉片烟癮海洛英等毫無痛苦注射各種清血保養藥針歡迎各機關工廠商號定立常年合同減價收費每星期日下午停診[illegible]

紅石舫牌香烟

烟絲金黃　氣味美芳

提倡國貨　挽回利權

每條一元每盒五分

空殼連心十只換紀念券一條獎彩金船一只價值一千九百元以十二月十五日萬國儲蓄會特獎號碼爲憑既吸價廉物美之國貨香烟又有巨獎之希望一舉二得勿失良機

上海中國昌明烟草公司出品

山東全省總經理青島振勝食品公司

各烟店均有出售

GUAIACOSE　ASPIRIN

BAYER

頭痛牙痛傷風寒熱　拜耳阿司匹靈　阿司匹靈爲止痛退熱良藥且性質和平功效神速惟須認明拜耳商標勿悞

預防肺癆治療肺癆　拜耳庫阿可斯　着名肺癆聖藥庫阿可斯能在肺中殺菌消毒洵爲治癆防癆聖藥

頑瘡惡癬一掃而光　拜耳滅疥　滅疥爲最新疥癬靈藥功能立止奇癢殺盡疥虫對於夏令熱痱亦效

消炎防腐止瀉如神　拜耳愛免杜方　消化不良泄痢嘔吐腸癖下痢各種急慢性腹瀉等症最佳良藥厥爲拜耳愛免杜方

ELDOFORM　MITIGAL　(22)

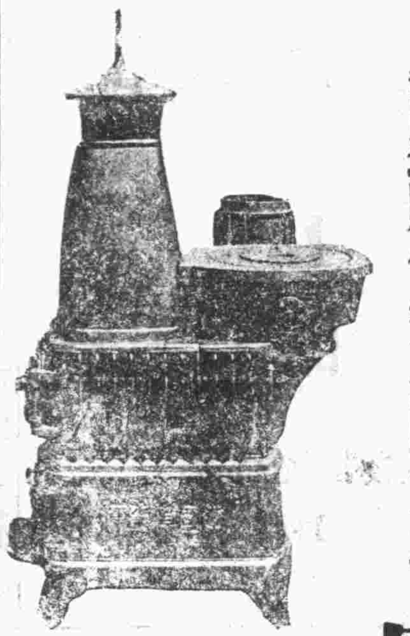

秋風起　天漸冷　冬季應用火爐　宜即時選擇　君如欲得一用煤極省熱氣平勻　溫度隨意　加煤簡便　清潔美觀　堅固耐用之火爐

請速購備完全國貨之

中國模範爐

定能使君完全滿意也

製造者　協通鐵工廠　青島孟莊路中 電話四四九五

總經理　萬榮晉　湖南路五十四號 電話四八八四

代售處　國貨公司　天津路

國貨陳列館　館陶路

開幕預告

中國第一家

註冊商標

愛國鞋　學生鞋

兄弟球鞋

貨高極等　價值克己

不怕貨比　只怕不識

體育鞋

籃球鞋

女學生鞋

敝公司分行在青租界市房地址北京路河北路轉角修理工竣擇吉正式開幕愛國同志們注意敝公司今後之目的

(一)乘全世界對仇貨高築關稅堡壘聲中謀國外銷場之擴展

(二)竭全力於青島天津發展謀拒劣貨於華北市場之外

總經理　青島　金鄉路天興茂號　電話四六二一六　電報掛號一一三一

製造廠上海倍開爾路四七〇號

總批發所上海愛多亞路四一號

[illegible]壽板壽棺清邊淨逢價廉物美[illegible]

君有事到該號接洽示知無任歡迎

德順成貨鋪主人啓　即墨路四十號　借用電話四二三六轉

每人圖書費一元[illegible]添置書籍列册具報，簽請鑒核示遵。等情，應准備案，仰即轉飭遵照。此令

民國二十二年十月二十七日

特字第二二一號

甲字第二二七號

[illegible]務制服　十一月十三日

缸磚　十一月九日

山東電業祥記無綫電部廣告

青島四方路三十一號　電話三一九〇二號

製造　專製直流交流礦石無綫電收音機式樣新穎發音清晰管理簡便定價低廉

修理　修理各種無綫電收音機及一切無綫機另件取價低廉整舊如新

經售　經理各國無綫電收音機各種眞空管各種發音機電綫及其他一切應用零件批發零售價值均極克己

保險　本號所售各式收音機均爲名廠出品經久耐用倘有發生障礙修理概不收費

氬氣泡大減價

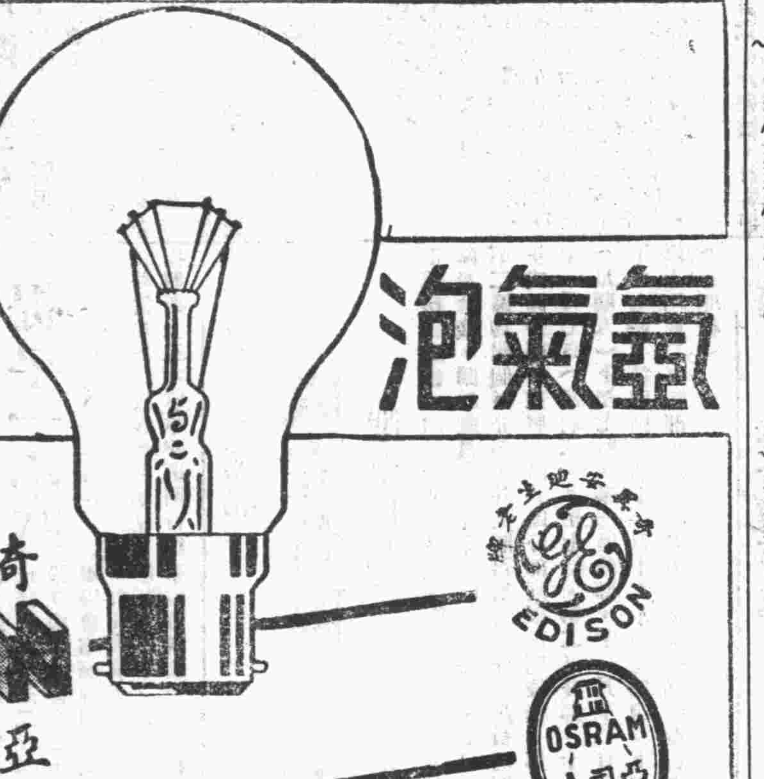

奇異安迪生 EDISON

亞司令 OSRAM

飛利浦 PHILIPS

廿五至一百五十瓦特

清光或磨沙

一律減價

奇異安迪生亞司令飛利浦三種老牌氬氣泡(即哈夫泡)爲燈泡中之最精美者具有下列特色

(一)發光明亮　發光之亮勝過同一瓦特數之真空泡且始終如一

(二)特製燈絲故能受極高熱度功效更大　當耐用經濟無比

(三)既具上項優點今又特別廉售最爲經濟

購時請指定老牌奇異安迪生亞司令或飛利浦氬氣泡勿受冒牌劣貨之欺

各電料店均有經售

丙種摺合式

鷹眼牌鏡箱

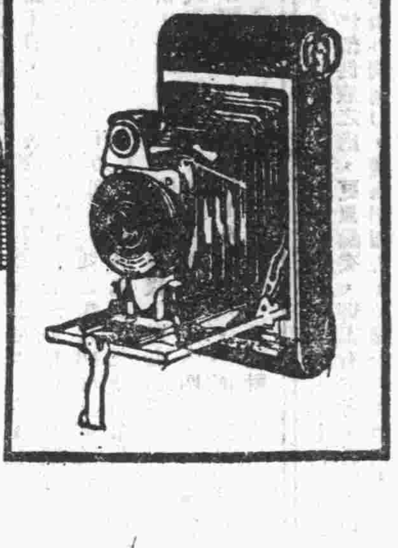

男女學生　無不咸宜

學校生活最稱優遊無論一舉一動均有紀念之價值如友誼之比賽紀念會之歌舞開學放假之離別等等須以柯達鏡箱留影方能垂諸久遠柯達公司之手提鏡箱以此種爲最廉每具祗售大洋十八元(兩購寄費在內)裝用一百二十號柯達軟片可拍照二寸四分之一長三寸四分之一照片機身構造精巧玲瓏便易鏡頭精美攝影清晰實爲現代學生必備之品

(箱身有純黑紅綠藍紫五種售價一律購時務請註明所需顏色)

美商　柯達公司

上海　香港　天津

(K6)

元成商行：冬貨備齊！

海京廠出品 ○經濟實用 ○溫暖柔軟 ○宜於中裝 ○最時興 毛線衫褲 純淨駝毛 被褥材料 大衣呢料

富民廠出品 ○禦寒妙品 ○純粹毛織 套頭毛衫 西裝圍巾

天津盛錫福出品 ○斯德森氏上等呢帽 ○一九三四博士女帽

貨色較別人高！價錢較別人低！

本行代客裁製西裝 工藝精良式樣新穎

中國福昌烟公司出品 山東全省總經理華大號 每包五分

影星 胡蝶 香烟

青島總批發處 恆豐祥 地址：天津路 電話：三六八四

冬令時節多吃補藥 不如每餐備一瓶 美味花生醬 功效相等 各食品舖均有出售

盛京快輪 常川來往 上海 烟台 青島 天津

日期	到青島	開往
十月廿二日下午	一時到青島	四時開往烟台天津
十月廿八日下午	九時到青島	十二時開往上海
十一月一日下午	三時到青島	五時開往烟台天津
十一月七日上午	九時到青島	十二時開往上海
十一月十二日下午	一時到青島	四時開往烟台天津
十一月十八日上午	九時到青島	十二時開往上海
十一月廿二日下午	三時到青島	五時開往烟台天津
十一月廿八日上午	九時到青島	十二時開往上海

青島太古洋行謹啓

市政府舉行 第二四八次市政會議

本市市政府於六日下午三時，舉行第二四八次市政會議，出席者胡家鳳，楊津生，儲鎮，郭秉龢，徐森代，邢契莘，王時澤，熊一弼代，雷法章，列席蔣丙然，葛敬應，王錫昌，金銳新，朱紹濂，主席胡家鳳代，紀錄萬文藻，彭望道，如儀開會，討論事項，第一案，市長交議，據教育局呈復陰島辦事處呈，請將韓家嶺家等校建築校舍補助費，懇請追加預算案，議決，照案通過，所需款項在第二預備金內開支，第二案，市長交議，據祕書處第二科擬社會局呈復奉令通盤籌畫有無建築勞動休息亭必要案，提會公決案，採用甲種圖樣，選擇適宜地點建築。

市政府准內政部咨 修正補選區坊長辦法

市政府准內政部咨云，案准北平市政府咨請解釋民選區坊及區民代表等因，因死亡或因故去職，應如何補選一案，經本部擬定補選辦法三項，呈請行政院核示在案，茲奉指令內開，呈件均悉，案經提出本院第一二八次會議決議修正，送請中央核定轉交立法院審議，并一面指令暫准適用，已照案修正送請中央政治會議核定矣，仰即轉行遵照修正辦法抄發，此令，等因，聞市府奉令後，已抄同修正民選區坊長及區民代表等，因死亡或因故去職時之補選辦法等，令知各局附屬機關遵照云，茲將其修正民選區坊長及區民代等，因死亡或因故去職時，補選時辦法抄錄於後，㈠區民代表因死亡或因故去職，如在任期限二個月前時，得由該代表所屬之坊部召集坊民大會另選代表，以繼滿原任之期為限，㈡區長因死亡或因故去職時，如在滿任期限二個月前時，由區民代表會另選補區長，以繼滿原任之期為限，㈢坊長因死亡或因故去職時，如在期限前二個月以上時，應即召集坊民大會改選之，均以繼滿原任任期為限，聞市府准咨後，已轉令所屬知照云。（正聞社）

市政府召集 各機關長官會議
沈市長主席討論應進行事宜 下午召集各鄉區代表會議

市府於昨日（七日）召集㈠各市區辦事處全體職員，㈡市區自治區區長以下全體職員，㈢市府祕書長及主管科長，社會局長，教育局長，財政局長，及各局所主管科長，㈣自治區所警備處主管人員，舉行聯席會議，共到六十二人，由沈市長主席，討論本市一切應進行事宜，並於下午二時，又召集各鄉區辦事處及各鄉代表討論一切云。（青島社）

觀象臺參加 第二次萬國經度測量

本市觀象臺，為國內著名科學機關，自一九二五年參加首次萬國經度測量，曾得歐美各國贊獎，本年本月，又值第二期測量時期，該臺臺長蔣丙然，仍委宋國模，徐匯平，劉朝陸，鄭蔚華四君担任，披星戴月，澈夜工作，極為忙碌云。

駐青德領事 巴恩鍔赴烟 公畢轉萊陽返青

駐青德國領事巴恩鍔氏，近有要公，擬於本月十日由青赴烟台一行，俟該地公畢後，即由該地轉往萊陽返青，預計行程須有五日逗留，約於本月十五日即可歸來云。（新聞社）

航政辦事處 奉交部令調輪船

本市航政辦事處，現奉天津航政局轉來交部訓令，略以為調查全國大小輪船，迭經通令，近以各局呈報事項，仍多缺略，當在國防嚴重之秋，水上運輸，至關重要，現又厘訂甲乙兩種輪船調查表，特令飭該局詳確填報，以資慎重，並限於本月底呈送到部，除分令外，合行令仰遵照辦理，等因，聞本市該辦事處奉令後，現已飭屬詳細調查，以便填報云。（新聞社）

募款保管委員會 昨開第一次會議
推市黨部担任常務委員

青島市各界慰勞剿匪將士救濟匪區災民募款保管委員會，昨日（七日）下午二時半召開第一次會議，地點市黨部，出席者，律師公會王書天，銀行公會湯悅泙，市政府魏在田，市黨部陳忠民，市商會袁明卿，主席陳忠民，紀錄顧無畏，（一）報告事項，主席報告開會之意義，（二）討論事項，㈠擬請推定本會常務委員一人案，決議，推市黨部代表担任，㈡擬請規定捐款保管方法案，決議，一、存款時以本會名義存入中國銀行，二、提款時以本會會印並加蓋五保管機關代表私章，三、建議勸募委員會通告各機關，交款時逕交本會，由本會隨時出給收據，散會。

萃縣路菜魚商 應速繳納市場建築費
財政局佈告市場商民週知

財政局以萃縣路菜市場，前經市府令准改建後，即估定建築費十萬元，由各租戶將應繳改建費，先輸十分之五，作改建基金，茲悉財政局方面，以市場業已開工，所有各租戶應繳之半數改建費，應如期完繳，以免有誤工作，其已完納者，亦應將下餘之十分之五湊齊，特于昨日佈告該市場商民遵照，按原規定辦理，市場辦公處接到布告後，即定本月十日集會磋商，並出有通告云，敬啟者，本市場以地基狹小，不能發展營業，特呈准財政局，另行擴大改建一案，現已招標開工，茲訂于十一月十日午後三時，在萃縣路事務所，招集各租戶開會商酌，除屆時財政局派員蒞會指導外，務請准時出席為盼。（民言社）

合作人員訓練班 定期召集學員談話
並請社會局長指導一切

社會局舉辦之合作人員訓練班學員，業已畢業，分發合區服務，現該會特定於九日上午十時在該會舉行談話會，並請社會局長訓話指示一切，茲錄其公函如次：查本班畢業學員，業已分發各區服務在案，茲因工作伊始，所有赴各區服務應注意事項，及工作進行步驟，極為重要。特定於本月九日（星期四）上午十時，在本會舉行談話會，並請局長訓話，指示一切，俾便遵循，屆時即希各員出席為要。（青島社）

體委會召開 十一次例會

教育局體育委員會，為討論關於該會應進行事宜，特定八日下午七時，在該局禮堂召開第十一次例會，已分函各委員准時出席云。

電報局增進通報速率
外來電報用電話通知收報人 就滬津濟烟台各埠實行

頃據電報局負責人談稱，該局為增進通報速率起見，對上海天津濟南烟台及一部洋商發來之電報，擬先用電話將內容通知收報人，然後再將原電交報差送去，如收報人亦用電話覆報，則滬津烟濟等處，在十餘分鐘內可得回報，此不但對商情上能得便利，對金融週轉上亦有莫大補助，刻局方正在研究其中利弊，倘無流弊，擬即實行云。（新聞社）

社會局製定 改善雜院標準
將令雜院房主遵照改造

社會局以前奉市府令，會同工務公安各局，調查本市雜院，詳擬改善辦法各節，已誌前報，茲悉社會局方面，除擬定每雜院門首，添設請願響負責督察雜院內清潔治安毒品外，並製定改善雜院標準表冊，凡某雜院樓梯，宜如何添設，某雜院走廊，宜如何改建等等，莫不詳細分述，並加說明，俾各院主有所遵循，以便改造，刻已會同各關係局，重加審核，日內即將付印，一俟印竣，即分令各雜院院主遵照改造云。（民言社）

膠濟鐵路 十月份收入

膠濟鐵路十月份營業進款，現已由會計處統計完竣，計客運收入三十五萬零三百零三元六角五分，貨運收入八十八萬三千二百零九元一角九分，雜項收入七百四十六元六角二分，共計一百二十三萬四千二百五十九元四角六分，連同客貨運加價二成，及軍運記賬總計一百三十八萬五千四百十六元九角四分。（民言社）

民衆教育館擬設 書詞雜技人員訓練班
市政府已准予備案

民衆教育館為造就書詞雜技人材，普及社會教育起見，特擬設立書詞雜技人員訓練班，擬具計劃呈請教育局轉呈市府備案，聞市府已准予備案，茲錄教育局轉呈市府呈文及計劃簡章如次：

呈文 案據市立民衆教育館呈稱，查評書彈詞雜技人員，本市此種場所，在在皆是，其演書說詞，對於忠孝節義之事實，亦所在恆有，關於迷信與其他之邪說者，亦在所不免，其影響風化，關係民教前途，至為重大，本館為推廣休閒教育，提高民衆娛樂起見，擬請設立書詞雜技人員訓練班，適應社會進化之趨勢，與時勢之需要，以維新勵俗為目的，茲擬具書詞訓練班計劃，及經臨等費預算書報告一份，理合具文呈請鑒核示遵等情，附計劃一份，據此，查該館所稱設立書詞雜技人員訓練班，係為造就書詞雜技人材，普及社會教育，尚屬需要，至所需開辦經常各費，擬由社會教育臨時費第三項第八目，及社會教育經費第一項第二目第七節高級商業補習學校經費分別動支，因該項補習學校，暫不設立，故所定經費，擬予流用，是否可行，理合抄同計劃一份，備文呈請鑒核示遵。（青島社）

萬國體育會 十一十二兩日賽馬

萬國體育會定於十一日午後，舉行慈善賽馬，為魯西水災籌募賑款，共賽十次，搖彩統票，每號售洋十元，十二日舉行第二十三期常賽十次，搖彩統票亦售十元，魯西水災香檳票定十九日下午第九次馬開彩云。（捷聞社）

提早一小時
膠路五次車開車時間 每早六時西上

膠濟路當局為謀旅客便利起見，擬將西上五次客車變更開行鐘點，以期抵濟時，在津浦車未到之前，餘出時間，俾旅客可以從容換車，現在此項計畫，已經規定提早一小時，即每早六時自青島站開駛西上，聞不久即實行云。（捷聞社）

日要人來青
高橋來青 有吉將赴滬

日本貴族院議員有吉忠一，六日晨由濟來青之消息，已見昨報，茲悉有吉此來在本市並無任務，勾留三二日即去上海，又日本海軍協會常務理事高橋海軍少將，為設立海事協會支部，六日乘奉天丸由上海來青，定昨（七日）午後四時，在海事協會講演云。（捷聞社）

第二區黨部 成立各區分部
選舉日期已分別規定

市黨務整委會，前曾訓令各區黨部限期成立各區分部，聞各區奉令後，關於黨員之劃分等，已積極籌備，業已劃分就緒，第二區為四個區分部，并定期召集各區分部黨員選舉，成立正式區分部，茲將該區各區分部選舉日期錄後，第一區分部，十一月七日（星期二）下午七時，第二區分部，十一月十日（星期五）下午七時，第三區分部，十一月十三日（星期一）下午七時，第四區分部十一月十六日（星期四）下午七時，以上均在二區黨部（湖南路五十一號）會議室舉行會議云。（正聞社）

九水區第一批參觀團
來市內參觀各小學

本市教育局為提高鄉小教師學識起見，特利用秋假，令教職員等來市內參觀各校，以資觀摩，各鄉校均已奉令先後舉行，迭誌前報，茲悉九水區第三四分區教育研究會所屬各校，業已先後參觀完畢回校，整理筆記，預備作有統系之報告矣，茲又聞該區第一分區所屬九水，于哥莊，姜哥莊，北龍口，北九水等五校，第二分區所屬登窰，大河東，段家埠，董家埠等四校，共計九校教職員一行六十五人，定於今日早晨到市內，預定今明兩日分別參觀各校，並定明日（九日）晚乘包車各返原校，十日將屆秋假期滿，開始上班，茲將該團參觀要項探誌如下：

參觀要項 （一）關於全校：㈠全校的組織和事務的分掌法，㈡學級編制法和升級標準，㈢學歷和時間的配當，㈣其他。（二）關於設備：㈠校址，㈡校舍，㈢採光，㈣通氣，㈤坐位，㈥兒童學習室之名稱支配和陳設，㈦衛生和體育上之設施，㈧表册簿籍之處理，㈨兒童圖書館合作社……之設置，㈩其他。（三）關於訓育：㈠訓育方針，㈡訓育方法，一、學校內的組織，二、施行自治制的注意點，三、頑劣兒童的訓練法，四、一般的訓練法，五、衛生的實施，六、課外運動，七。其他。（四）關於教學：㈠教學方法，㈡各科每週教學分數及次數之配當，㈢課外作業，㈣兒童讀物之採用，㈤教學之實際，㈥國語教學問題，㈦其他。

第三區聯合辦事處 擬定進行計劃綱要
呈請市府鑒核施行

市區第三區聯合辦事處，近參酌該區情形，擬定進行計劃綱要，呈請市府鑒核施行，茲錄計劃於後：

計劃 （甲）關於改進平民勞動生計事項，一，調查平民勞動者終歲辛勤所得甚微，仰事俯蓄，每感不給，為求穩定生計，當先從調查入手，俾明瞭其生活狀況，以為實施改善之參考，二，籌建平民住所，查本區貧民散居溜瀰路廣饒路仲家窪等處，以破板碎磚支架為屋，潮溼湫溢，不講衛生，是以平民住所，實有改善或建築之必要，擬俟訂定進行方案再行專案呈核，三，提高勞工待遇，查本區工廠林立，勞工衆多，擬隨時察看各廠情形，商同廠主，提高工資，成改善待遇，四，舉辦合作事業，擬呈請社會局派員向平民及勞工方面宣傳合作利益，以期實行，五，籌設貸款，為調濟平民及防止高利貸款起見，擬籌設貸款所，六，介紹工作，平民及勞工失業後，謀生不易，擬舉行失業登記，以便設法代為介紹工作，七，提倡儲蓄，擬隨時向平民勞工演說儲蓄利益，實行儲蓄，以防日後失業疾病衰老時，發生恐慌，八，勸導節儉，以講演方式，隨時勸告平民及勞工，勿為不正當之浪費，以期養成儉德，（乙）關於改善風俗習慣事項，一，改善婚喪習慣，查平民婚喪，多有沿用舊日習慣，如旗傘儀仗，及紙紮冥器等，殊無意識，擬逐漸勸導革除，二，獎勵善行，區民有急公好義，奇行善舉者，當隨時呈請褒揚，以昭激勸，三，破除迷信，迷信風水陰陽星相者，當勸告破除，至素業巫卜者，當勸導改業，四，取締私娼烟賭，烟賭為害最烈，私娼敗壞風俗，擬從嚴查禁，以挽頹風，五，禁止辮髮纏足，男子辮髮，女子纏足者，擬隨時取締，六，查禁不良戲曲，不良詞曲，為傷風敗俗之媒介，擬依例查禁，（丙）關於衛生清潔事項，一，整理雜院清潔，雜院衛生多不注意，以致穢物狼籍，臭味薰蒸，擬飭房東僱用院丁，勤加打掃，二，注意道路清潔，查本區馬路塵土飛揚，擬購備噴水車，按日噴洒，路旁垃圾，隨時運除，三，檢查工廠衛生，工廠之清潔，擬飭各該廠督飭工役隨時打掃，並由本處人員不時前往視查指導改善，四，添置水車，查本區各路污水道，向未普遍安設，商民住所，遂將污水傾倒於院內雨水槽內，流出馬路兩旁，污水長流，實屬有礙公共衛生，擬在工務局未設污水道以前，臨時添購污水水事數輛，輪流運送，俟擬具實施方案再行呈核。（未完）

寧家村慘劇
採石地雷爆炸 石匠二死四傷

本市寧家村，於上月招標建築新式學校，中標者韓某，嗣韓某轉包碎石工程於蘇姓，本月五日下午五時，蘇王頭率領工匠五人，正裝製地雷火藥時，偶一不慎，地雷火藥悉數爆發，蘇工頭及另一工匠，當時斃命，其餘四工人，負傷甚重，性命恐亦難保，并聞爆炸時，附近民房四間，亦隨聲震塌，該處公安三分局第八分駐所聞警後，馳赴出事地點查察，當將受傷工人四名，帶往寧家村分駐所，一面備文呈報總局核辦。（正聞社）

煤氣機與柴油機之經濟觀

中國聯合工程公司總工程師 柴志明（續）

由上表觀之，則油價與烟煤價之比例，除民國十三年外，均在三，六倍以上，油價與白煤價，自民國二十年起，亦已超過三倍，故將燃料費而論，煤氣機較柴油機為經濟也。

三 管理 柴油機之管理，較任何原動機為困難，須有上等工匠方克勝任，其修理費亦較他種原動機為大，煤氣機之管理，雖較他種原動機為複雜，然較柴油機則為簡易，且修理費較少，惟煤氣機之缺點，於在開機之前，燃燒煤氣發生爐，須廢去相當時間，不及柴油機之隨時可以發動也。

就以上三項觀之，則柴油機之優點為成本較低，而煤氣機之優點則為燃料較省，管理較易，茲假定柴油機每一啓羅瓦特成本為一百四十元，則白煤煤氣機為一百七十五元，烟煤煤氣機為一百八十九元，又據中國電廠統計，三四等發電廠，每啓羅瓦特每年之平均發電度數為一千五百度，則二種原動機在上海之經濟比較如下。

	柴油機	白煤機	烟煤機
成本	一四〇元	一七五元	一八九元
利息折舊	二八元	三五元	三八元
發電度數	一五〇〇度	一五〇〇度	一五〇〇度
燃料	六四五公斤	一七五〇〇公斤	二三四〇〇公斤
燃料價	七三元	十九元	十二元
燃料費	四七元	三三元	二八元
利息折舊及燃料費之共計	七五元	六八元	六六元

故就上海而言，煤氣機實較柴油機為經濟，至若內地，柴油昂貴，煤價低廉之處，更無論矣，抑尤有進者，吾國所用柴油，均由外國進口，據海關報告，民國十八年至二十年之進口噸數及價值如下。

民國十八 一八二・九〇九噸 值關平四・〇二三・四一五兩

民國十九 一五一・〇九三噸 值關平三・八七七・二五二兩

民國二十 二二七・三三六噸 值關平九・二二五・二三五兩

依逐年增加之趨勢觀之，近二年必已超過一千萬兩以上，以如是鉅額資金，長期流出，民生安得不蒙絕大影響，而尤可慮者，苟一日發生國際戰爭，此燃料要品懸於外人之手，或停供給，或鎖海口，將如絕食扼吭，必至同歸於盡而後已，凡此種種，設非醉生夢死，孰能安視無睹，綢繆未雨，妥籌善法，莫過於改用煤氣機，以求燃料自給，國人其以為然乎。……完……

中魯銀行儲蓄部廣告 財政部註冊 實業部登記 本市唯一無二兼辦儲蓄之市產銀行 全體董事監察人經理負無限責任 地址天津路中段 電話三六零五

青 新民印刷鑄字所 膠州路一〇六號

新新商店印刷部 華北商場三樓 大犧牲 印精美「仿宋體名片」一百張 奉贈電影明星二個

聲明 敬啓者敝人曾有「武成」篆字牙質腰圓形圖章一顆因不慎丟失檢查無着如嗣後發現概作無效並改用木質方形周武成印篆字圖章特此聲明 新新商店周武成啓

啓事 今有俄國女士教授俄文英文有願學者請到中山路十八號樓上十一號面議可也

聲明作廢 敬啓者敝人購有膠澳電氣公司股票五十股前用印鑑遺失除向電氣公司聲明將印鑑篆文「楊子正印」取消更換新印鑑外特此登報聲明作廢嗣後任何人拾得概不發生效力合併聲明 楊子正啓

武下房產公司 不動房產 有號電話 抵押放款 曲阜路十九號 電話五〇一八

明星日夜美術照相館 青島高密路六十號
夏日已過，秋天又到了，在這個清爽的時候，照相是為適宜。青島明星日夜美術照相館，是本市設備最完善，照法最新穎，放大最清晰，出片最美術，定價最低廉之唯一照相館。以其備有精快鏡頭，靈巧轉機，新式放大機，美術佈景，均為他家所不及，且技師富有藝術經驗，故能有上述之優點，謂余之不信，請駕臨一試，當知言之不謬也。本館主人李耀庭謹啓 電話四九八九號

博愛醫院 治療科目 外科，皮膚花柳科，耳鼻咽喉科，內科 治療時間 午前八點，午後八點，急病例外，往診隨請隨到，病室清潔，設備完美，看護週到 院長 醫學博士 飯田方亮 院址聊城路五十七號 電話三七零一

明星大戲院
STAR CINEMA

鉅片季中第二部非常貢獻

福斯特製驚人科學離奇恐怖緊張刺戟聲白鉅片

大明星　殭屍主角

埃德門羅主演　比拉洛斯配演

死光

生葬活人　長鎗變蛇　火中閒步　半空懸繩　酒變金魚　鬼斧神工

▲有機關　△有魔術　△有門法　△有仙索　△有化身　△是光鏡　△有劇戰　△有蹈火　△有壩嘣　△有城陷　▲有妖魔

死光的恐怖

「死光」一片裏所敍術的「死光」是一種電學作用的戰鬥利器。它之所到，不獨能殺人於剎那間，同時還可以把碩大的建築物毀滅。無論是鞏固異常的壁壘，鋼精鐵壁的[illegible]，倘若一經過死光，[illegible]化成粉碎。死光有如此驚人的魔力，如果有誰奪得它的掌握權，便可成爲世界霸主了。爲了這樣，便產生了一段神祕離奇的驚人故事。

一個大科學家，用盡了畢生的精神，絞盡了腦汁與心血，致力研究電學。結果[illegible]……說出。可是科學守口如瓶，甯死不說。「洛西」把他困在山中諸般虐待，如是者許多年，累得科學的妻子四出去尋他！

科學家有[illegible]氏名「陳部」在印度[illegible]……他無所施其技，卒之爲「洛西」所獲，把他關入箱內，沉落海中。又商「羅拔」施以火烙之刑，兩人生命正千鈞一髮之際，結果他們怎樣得逃脫呢？請一看「死光」便得究竟！

特別犧牲　減座二等低價　四角　頭六等角特等壹元

北平箱屍案
李永才生死未明
箱屍案死者證明非李
李案要犯先後均已就捕

【北平通訊】本市內五區界什剎海之箱屍案，發生已經數月，關於該案之兇手，迄今尚未捕獲，前日在西四北毛家灣捕獲霍漢民，李之榮二人後，傳與箱屍案有關，乃轟動全市。記者爲明瞭內容眞像，特往內五區署探詢一切。玆將該案略情誌下：自天津公安局捕獲主犯劉振庭後，據劉犯云，曾在北平作得綁票案一起，用手槍將該人打死，並將屍身埋於毛家灣時口磚堆內，津公安局再偵詢時又云被殺者，即什剎海內之箱屍案且又供出從犯霍獲氏，及陳蘭生等二人。故津公安局遂派密探來平偵訪，乃於前日將霍劉二人捕獲，並解往平偵緝總隊審問，但劉振庭所供是否確與什剎海箱屍有關現未能證實，又自李永才失蹤後，其家屬及其妹夫甄鳳山（現任志成中學職員）來信，謂其在平探詢李之行蹤。因見報載什剎海之箱屍案死者名爲李永才，李父遂會同甄鳳山帶同李之照片赴內五區署核對。但死者像片甚爲模糊，其眞實面目，實難認出，但見所著之衣服爲夾衣，如衣服相認，更難判斷。又李永才爲分頭，箱屍則爲禿頭，亦屬不類，後以李纖賢之鞋一雙，與箱屍案身所遺之鞋相比，則又差有一寸大小。嗣李甄二人無法再爲判斷，乃相偕離去，至此乃可判定箱屍絕與李永才案無關，至李永才生死則未明。

又北平公安局自正兇陳蘭生逃逸後，即派幹探分頭離平追緝。昨據關係方面傳出消息，陳犯已在河南某地被捕至說票人郭儒村，亦因嫌疑重大，已經在津羈押。緣郭說票之先，李家曾接日俄文信件，後又接到英文信件，內稱說票人非懂日俄英文字不可。郭曾在大來飯店定房間，預備說票，到店之初，即接匪方電話，云找郭本人，同往者問彼等胡以相識，郭不能答，李父一星期前在亟東公寓接一匿名信，稱永才現在津某處地窖內，其字跡全與郭儒村信同。因在李父赴津之後，即將以往情形報告，郭乃就捕。（未完）

福山公安局
局長撤差
因疏略烟案

【濟南通訊】民政廳長李樹春，以福山公安局長劉學强，疏略烟毒案件，有乖職守，應即撤職，遺缺以文登公安局長席留德接充，所遺文登公安局長一缺，以海陽朱吳鎮分駐所巡官張從善暫代，又奉省府令以韓主席前視察膠東，點驗離縣公安局長譽，動作遲慢，精神欠佳。該局長楊福源疏於訓練，應記大過一次，周村公安局長譽，服裝新舊不一，顏色各異，昌邑即墨兩縣公安局警兵所帶槍枝，與子彈口徑不同，各該局長等，均着傳令申斥，以示懲儆，該廳業於五日分別令飭遵照云。

濟南市府製定
妓女符號
白邊坎肩取消

【濟南通訊】市府前以本市妓女所有服裝，與良家婦女，並無分別，殊屬淆混，曾經規定，凡是妓女，無論等次，外出時一律須穿白邊青色背心，以資識別，施行以來，已經數月，市府嗣以有不甚適宜之處，特呈准省政務會議，決議：改佩符號，市府玆已規定樣式發給城內西門街德合銀樓定製發售，每枚大洋二角五分，市府已令公安局，傳示各妓戶知照遵辦云。

上海勤奮書局
三大體育名著暢行全國
勤奮體育月報（半贈）預約

【上海通訊】上海法租界勞神父路（全國體育協進對面）三九二號勤奮書局，素以提倡體育，具體貢獻體育方法爲主旨，所發行之「體育叢書」，均係全國體育專家精心傑作，內計有吳蘊瑞，郝更生，沈嗣良，袁敦禮，吳邦偉，宗君復，全兆均，王復旦等各專家專著八十餘種，每種不論對體育之行政，編制，方法，訓練，競技，均有精詳之敘述，獨到之解驗，並每種各附插圖至多，按圖索驥，一目瞭然，凡中學以上體育教師及體育專校與運動員，均可充爲課本及參考之用，此外該局爲革新目今小學體育起見，復延聘專家陳奎生，王庚，項翔高，邵汝幹，杜宇飛，陸禮華，孫和賓，潘伯英，胡敬熙等二十餘人，根據新課程標準，合著「小學體育教本」三十餘種，內計遊戲類九種，舞蹈類六七種，運動類十餘種，其他準備操等三四種，該項教本，業已出齊，題材新穎，定價低廉，自一角五分至五角不等，至合實用，以上兩種，經教育部長王世杰先生讚美外，並由各省市教育廳局分別通令各學校教育機關一體採用，其價值名貴可知，又該局最近聘請專家邵汝幹，阮蔚村等主編之「勤奮體育月報」定戶已超越二萬戶以上，非特該月刊編制精良，印刷富麗，計創刊號內有畫報八大版，最爲名貴，文字計分評壇，專論，教材，消息，與讀者園地等六欄，有專家吳蘊瑞，郝更生，沈嗣良，程登科，吳圖南，蔣湘青，邵汝幹陳柏青，阮蔚村等二十餘人專著，至爲精詳切實，深合各方應用，月出十六開一厚册，准逢十日出版，另售每册二角，全年十二册，定價二元四角，國內郵費二角四分，國外郵費一元八角，預約全年，只收一元二角，國內郵費不收，至本月底截止，除該局總發行所及四馬路五五四號該局門市部與全國內外各大商埠書局均有特約經售預定，詳目備索，對同行批發，另訂優待章程，利益至厚云。

新書新書新書新書新書

國際每日文選　文學　現代　新詩歌　文藝月刊　文藝　中報月刊　東方雜誌　中國與蘇俄　時事問題叢刊　國聞週報　生活　社會科學季刊　文哲季刊　理科季刊　外交評論　二十世紀　前途　論語　十日談　青年界　現象月刊　國際週報　時事月報　科學的中國　科學知識　科學畫報　圖書評論　國際譯報　中學生　生力　中華月報　兒童雜誌　電影月刊　小畫報　百科寫眞畫報　時代畫報　良友畫報　文華畫報　大衆畫報　中華畫報　大中國

電話四五八三　荒島書店　廣西路新五號

律師 董毓璋通告

本律師承辦各級法院民刑案件及一切非訟事件如有委託辦理者請逕至本事務所接洽可也

事務所 小鮑島黃台路中間貯水山路六號　電話：四四八九號

[illegible]通旅館啟事

稅[illegible]　[illegible]細承當倫蒙惠顧　忝受榮光

本館主人姜品一白　地址　大沽路二十號　電話二九零四

福祿壽大戲院
FULU THEATRE

◀今日最後一天▶

環球公司九月出品　青島從未映過　特別犧牲並不加價

名震萬國銀壇宿將武俠巨星　湯密斯　最後一次武俠奇情驚險之作

全部震盪於緊張驚險刺激絕倫之聲影中

危谷騎士

一匹馬穿山越澗馳行如飛
兩桿槍雙手射擊百發百中
一條繩百步拿賊繩到人來
馬行時上下飛騰藏身腰底

入谷尋路懷技打平
死生絕不

特別注意　公映新片仍照舊價兩角三角五角

惟有提倡國貨可以救國

嘉壽烟，味氣好，同胞諸君近提倡，二十空盒換畫一張，

中國山東烟草股份有限公司啓

照像銅版　錢票銅版　各種鋅版　代繪各式花紋
價廉物美　出貨迅速　如蒙賜顧　不勝歡迎

……標函統限於十一月一日下午二時投遞本會，即時當衆開標。過期標函概作無效。特此通告。
中華民國二十二年十月二十四日

……以前送到即於是時在本局當衆開標過期標函概作無效特此廣告
標號 特字第二一〇號　材料名稱 工務處員工冬季制服皮鞋　開標日期 十一月七日

甲字第二二六號 ……鋼……等　十二月十一日
甲字第二二五號 白色棉紗頭　十一月十三日
特字第二〇八號 石棉鎂銹塊　十一月二十七日

中風 海藻晶

適應症（中風腦溢血　風濕骨痛　手足麻木　動脈硬化　口眼歪斜　半身不遂）
奉贈藥理書
青島廣西路二十號　佛慈藥廠華北總發行　藥房均售

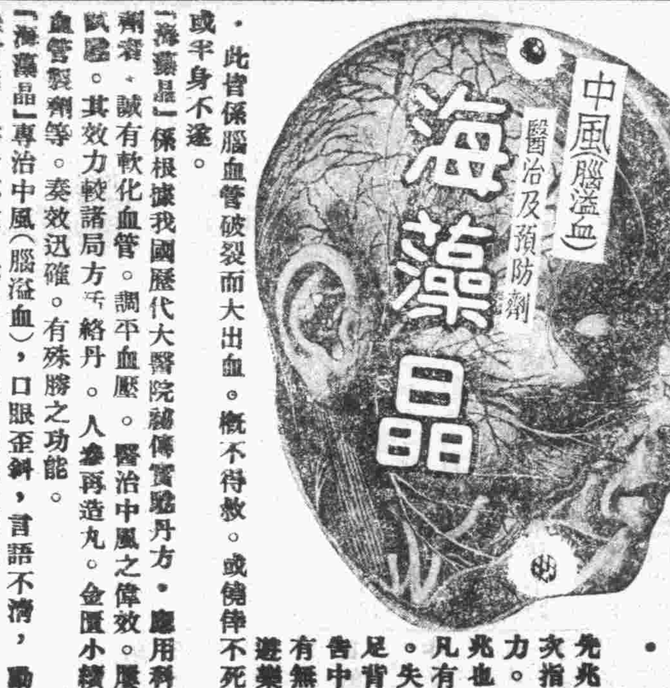

中風病（即腦溢血）之原因。係因腦血管之破裂。以致血液外溢。壓迫其附近腦部神經而發生之症狀也。凡人年逾五旬。氣衰之際。多有中風之疾。蓋人之血管。譬如橡皮管。常久使用。則失其生理的彈力及潤澤性。而致硬化脆弱。故老人之血管多易破裂中風。且酒之爲物。一入體內。變成脂肪質之沉着。多使血管硬化破裂。飲酒家之易於中風。職是故也。蓋（肥人多中風）爲我國醫學上之一大警語。而凡頭大。頸短。胸闊。腹大。胸深。項後帶橫皺。胃健善食者。名曰「中風體質」。

朱丹溪曰。中風必有先兆之徵。凡覺大姆指及次指麻木不仁。或手足少力。或肌肉微掣者。此先兆也。三年內必有大風。凡有頭暈耳鳴。視力衰弱。失眠善忘。手指顫動。足背浮腫等狀態。皆爲預告中風將發之先兆。然亦有無何等先兆。而於談笑遊樂之時。突然中風昏倒。此皆係腦血管破裂而大出血。概不得救。或僥倖不死。亦難免口眼歪斜。或半身不遂。

「海藻晶」係根據我國歷代大醫院秘傳實驗丹方。應用科學的新醫理而改良製劑。誠有軟化血管。調平血壓。醫治中風之偉效。屢經動物試驗。及臨床試驗。其效力較諸局方千絡丹。人參再造丸。金匱小續命湯。及最近西藥之血管製劑等。奏效迅確。有殊勝之功能。

「海藻晶」專治中風（腦溢血），口眼歪斜，言語不清，動脈硬化，狹心症，風溼骨痛，半身不遂，等症，有不可思議之神效。

（定價每瓶洋三元每料二瓶洋六元藥理說明書函索奉贈）

各大藥房均有經售　上海佛慈大藥廠　華北總發行所 青島廣西路廿號 電話四九一二號

開胃靈

奉贈藥理說明書
根治胃病
小罐洋六角　大罐洋一元二角
佛光商標
藥房均售
上海佛慈大藥廠　華北總發行所青島廣西路二十號

摩登化的潤膚劑

FACE REVIVER
REMOVES FRECKLES
WHITENS THE SKIN
美容珍品　面母
去雀斑　白皮色　嫩肌膚　增艷姿
F. M. CHEMICAL WORKS, LTD.

各大雜貨商店各大藥房均有經售

久淋白濁丸

（大仁堂）立愈

保好證明無效一准退洋　此丸治淋神藥無論新久白濁下淋精糊馬口尿道刺痛小便頻數風毒邪熱便白淋血寒滲下注淋後偏墜虛淋老濁常年不斷凡淋病用遍千方百藥治不好洗療注射無效此丸只用一盒即愈百發百中每盒二元

消毒大王一掃丸

此丸效力非常之大凡是男婦染毒之病發生軟硬下疳腫痛瘡串筋骨疼老毒不清淤毒不浮皮膚搶瘡一切新舊毒病遍治不好打針無效即服此丸其毒並從二便消出一掃淸完永遠除根每盒二元另有詳單此藥北平各界馳名實有特別效驗

婦女破血丹

此丸專治婦女經閉不通數月不見腹中積病左條右塊肚大成形乾血勞症鬼邪胎死腹內不下一切雜疾隱病實與婦女生命有關此丸只用一付其病立下重者三付百病化爲血水元氣無傷百發百準每付三元

調經止帶丸

一盒保好無效退洋婦女白帶久而最傷元氣月經因之不調百病因之而生面黃肌瘦飲食無味有昨燒冷腰腿酸痛頭暈肚痛赤白帶下一盒保好常服延年每盒貳元服法另有詳單

調經養血保眞丹

專治婦女經血不調月經前趕後錯經期腹痛面色黃發脹胸膈滿悶嘔吐惡心貪……婦女常服永保平安安胎種子坤中至寶不正病塊崩漏白帶下寒涼滲血成病左條右塊氣短神虛頭暈頭痛四肢酸軟咳嗽痰喘氣血兩虧午後發燒作冷面黃肌瘦不思飲食日夜重自汗盜汗身體素弱胎前產後失調作病或姑娘經閉乾血勞症服此丸立效一切新舊經血不調百病皆治藥到病除常服此丸調經養血滋陰補虛安胎種子最稱婦女界實丹服法另有詳單每付三角半打一元六角一打三元外埠函購加郵貳角

北京 張氏保肺丸

潤肺化痰定喘止嗽寬胸順氣立見神效不問男女老幼年深日久一勞傷咳嗽三代血呼吸不靈氣管塞閉夜不安眠咳嗽不止一切風寒咳嗽等症服此丸一付立效三付斷根每付大洋一角

青島分銷處　中山路西六十三號
太和春 金鄉路十二號　萬壽堂 高密路六十九號　福海藥房 黃島路中間十六號　德豐永 博山路……

北京 大仁堂大藥房開設濟南小緯六路路西

煙台分銷處……福記銀樓 南門大街
外埠函購加郵貳角寄信濟南大仁堂

屈臣氏化痰止咳藥水

本號不惜工資特選上等藥料製成此藥水之性溫而不燥潤而不寒專治一切傷風咳嗽喉痛氣促氣逆肺癆肺炎及一切肺部胸膈諸病皆能奏效無論男女俱可服用無不立見功效

中山路南頭十號　電話四〇二四號　華振氏藥房啓

福順泰

專售洋廣雜貨化妝香物應時用品彩鳳青等貨一應俱全
青島中山路五六號　電話四零五三　七七一二

中久醫院廣告

地址：江蘇路第十二號　電話：三八九四

敬啓者本院開業以來頗蒙各界所贊許　茲以原有病舍　不夠應用

新添病室若干光綫良好清淨雅潔適養病之用

本院最近鑒於青市人口日增生產漸多而專門產科醫院尚屬寥寥　茲特設**產科院**　備精緻之產房及養病室　並由平聘產婦科女醫師**賈玉榮爲產科院長**　賈院長係遼寧醫大畢業練習於北平協和歷充北平國立中央第一助產學校教授深蒙各界人士所贊許此次來青定有相當供獻焉　產院詳章承索即寄

本院現備預防虎疫注射單人一元團體減半

本院年前訂購之名種電療器械及人工太陽燈現已由英倫到青　業經裝完竣聘用專門電療人材以資疾病之速愈

本院醫院均可担任**家庭醫師及團體醫師**　亦訂有詳章函索即寄

院長 池中九　副院長 高恩紱
產科院長 賈玉榮　產科醫師 李桂香　女護士長 李佩恩

賽馬通告第廿八號

禮拜六　定於十一月十一日禮拜六爲助募魯西水災賑款第一天慈善賽計一天賽十次搖彩統票每號售銀十元

禮拜日　定於十一月十二日禮拜日舉行第二十三期常賽一天計賽十次搖彩統票每號售銀十元

附告　魯西水災香檳票定於十一月十九日下午第九次賽馬在匯泉馬場當衆開彩母張售銀十元

青島萬國體育會啓　地址中山路曲阜路角　電話三八零貳號

冬衣福音

魯綿是純絲製造爲絮冬衣上品

魯綿用法及特長

1. 用法……魯綿最宜於被褥，凡用魯綿絮衣被等，上下須有紙作格，縫紉時針脚較密。
2. 性質……其性質暖，其性質輕，且富於彈性，經久耐用。
3. 特長……凡用魯綿所絮之衣被等物，電物觸身可免危險，尤不宜着火。
4. 質量……魯綿三斤，與棉花五斤相同。

每斤定價一元二角　各百貨商店均有經售
總經理高密路德豐成　電話四六九八號

嶗山晶石眼鏡老店

青島即墨路西首三十一號

敬啓者小號在青開設三十餘載專採辦勞山各種晶石不惜重資由平蘇聘請特等技師加工製造各式眼鏡力求改革精美異常因時下在勢山一帶又新得一宗茶晶墨晶水晶紫晶等石較比前二十年內所出之晶石遠勝數倍所出養目近視老少中花等鏡現已完全造成倫彙各界賜顧參觀不勝歡迎之至兼修理舊鏡及中西特等改良鏡架以概俱全貨眞價實童叟無欺零售批發價格從廉如蒙惠顧務使滿意不勝榮幸之至

三山誠主人謹白

青島華北醫院廣告

敬啓者敝院開幕以來成績卓著頗蒙各界讚許信仰茲爲擴充營業起見特加頭等二三等病室多間光線充足設備清潔看護週到醫療器械及電療等無不應有對於花柳一症特有專長細心研究多年得其奧妙最近購到大宗德國銀製六零六及並各種淸血藥針並有司保買工育維寧等專治性病良藥對於陽痿早洩等症其效如神更用新法戒除嗎啡鴉片嗎啡海羅英等毒癮限期出院毫無痛苦收費從廉外格

治療科目……花柳 耳鼻咽喉科 婦科 小兒科 眼科 皮膚科
治療時間……每日上午八時至下午八時 急症隨到隨診
收費簡章……病室每日一元五至五元 服藥飲食在內 出診市內兩元 市外酌加 夜間加倍 門診掛號費 診斷費一概豁免 驗血二元 電療一元 預防虎列拉藥針 廉價注射 每針五角

特約產科女醫士 李愛濟
院長 薛俊卿　醫師 張樂平
院址冠縣路中間八十七號　借用電話二二六零一

京平醫院

敬啓者敝院業經籌備就緒專請素有經驗醫師分科治療疑難各症病房清潔看護週到所有愛克斯光太陽燈以及各種電療器具應有儘有對於慢性病及經久不愈之頑固症候尤適於電療戒除嗎啡鴉片尤有奇效限期斷絕

診病時間　每日上午八時至十二時下午二時至六時 星期及例假概不停診 出診隨請隨到
科目　內科 外科 產婦人科 小兒科 皮膚花柳及性病科 眼科 耳鼻咽喉
收費　門診一元 復診免收 出診五元 路遠另議 夜間酌加 住院每日二元至六元 藥膳費在內

醫師 賀書年　醫師 江心從　女醫師 王傳德　院長 王世均
特請富有經驗產科醫士孫明玉女士專任接生

院址　臨清路九號 第三公園左側　電話五二六六號

萬國儲蓄會

開標通告　十一月十五日

本會定於十一月十五號在上海總會舉行開標凡欲於本月十四號以前在辦公時間內到會付款認會本月十五號開標即有中希望有志儲蓄者速來入會勿失良機

第一特獎將超過五萬元
第二特獎將超過一萬二千元
滿期如數還本並有紅利分配

詳章函索即寄
山東總分會 館陶路二號　青島萬國儲蓄會啓

拍賣

茲有傢具洋酒零用等物準於十一月四號即禮拜六日上午十點在本行內當衆拍賣風雨不改

請早駕臨

另有水漬德國洋松會三百五十包準於十一月六號即禮拜一日上午十點在美最時洋行棧房內當衆拍賣風雨不改務希早臨勿失機會此佈

青島聯絡司拍賣行啓　湖南路四七號

青島 澄記商店

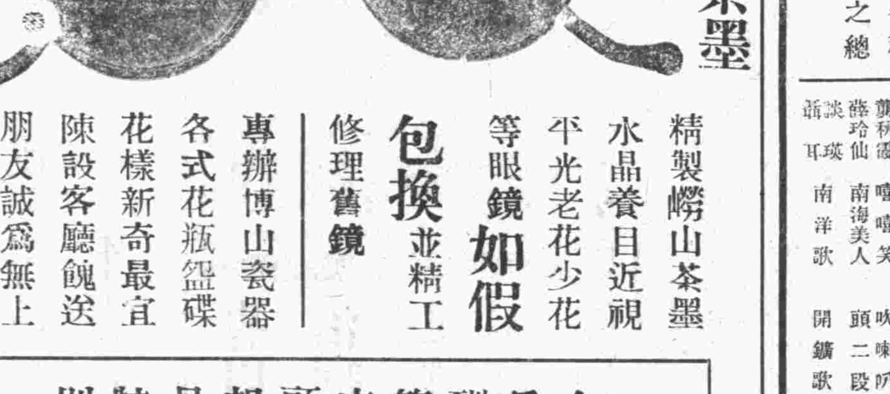

嶗山茶墨　水晶眼鏡

精製嶗山茶墨　水晶養目近視　平光老花少花等眼鏡如假包換並精工修理舊鏡

專辦博山瓷器　各式花瓶盤碟　花樣新奇最宜陳設客廳餽送朋友誠爲無上佳品

今爲酬答主顧起見特別
大減價兩星期照碼八扣
自十一月四日起至十九日止

中山路華北商場三樓

百代鋼針唱片

不怕不識貨　祇怕貨比貨
百代鋼針唱片　縱是眞金不怕火

百代公司鋼針唱片之質地優美久已膾炙人口蓋其永無雜聲且發音逼眞兼之新舊名伶皆爲百代公司搜羅殆盡並本其二拾伍年之經驗精選各伶傑作灌成唱片故凡有周郎癖者莫不歡迎

百代鋼針唱片所以百代唱片銷數成績可以超過各種雜牌之總銷數

京劇
余叔岩 上天台 一捧雪
梅蘭芳 木蘭從軍 頭二段
程艷秋 黑[illegible] 頭二段
尙小雲 秦良玉 御碑亭
王又宸 連營寨 頭二段
言菊朋 大保國 頭二段
譚小培
王芸芳 桑園寄子 頭二段
筱翠童
王竹生 完璧歸趙 文昭關
時慧寶 黃金台 頭二段
裘桂仙
劉叔度 戰蒲關 轅門斬子
張文艷 關公月下
林樹森 賢貂蟬 昭君出塞

大鼓
劉寶全 南陽關 頭二段
王佩臣 勸嫖交友 頭二段

碰碰
張月亭 循環報 頭二段
花蓮舫 黃愛玉上坟 馬寡婦開店
張百順 後段

單絃
杜貞福
果萬林 汾河灣 頭二段

梆子
金鋼鑽
小喜翠 丁香割肉 十萬金

喇嘛經
卓爾克
大堪布 喇嘛經 頭二段

摩登歌曲
陳玉梅 太平花 鐘聲
胡蝶 啼笑姻緣（四季相思） 頭二段
黎明暉 雪中行軍 童子軍
陳燕燕 春之戀歌 母性之光
談瑛 謝謝你 進蘭房
嚴月嫻 愛 如此天堂

請用百代上等鋼針

欲知百代上海，揚州，廣東，汕頭，福州，廈門，唱片請向各經售處索取第十三期總目錄

商店欲經售本公司唱片者請通函接洽

香港 英商東方百代有限公司 註冊
香港　上海　天津

壽康醫院
門診時間 每日上午八時至十二時下午二時至六時星期日及例假下午停診急症不在例此出診隨請隨到
設置科目 內科外科皮膚花柳科耳鼻咽喉科眼科小兒科鍼婦人科電療科愛克斯光綫科
……每天由二元五至八元出診市內五元市外另議……二十元

藝林

第三七號 1933.11.8.

歡迎投稿
◆本刊是公開的，凡文藝作品或有關的電影，及其他藝術之文字，我們都歡迎。
◆來稿須繕寫清楚並加新式標點。
◆來稿請寄「藝林」編輯部收。

秋夜的回憶

席文安

呼呼地風，
驚醒了我的甜夢；
不由得想起了愛國這T君，
是不是死在這可怖的夜中！
他拋棄了父母，妻，子，
到前綫猛殺倭奴。
那無情的槍砲啊，
忽然飛到他的跟前；
一切的一切都歸渺茫消散！

T君的慘死，
音信已傳在他的客裏，
憂傷了他的雙親，想死了他的妻，
整天帶着愁容！
勇敢的T君啊，
你算是爲國盡忠，
雖然得的遺體消失，
但，你的精神是永留在世中。

我想到這裏，
萬分感佩T君英雄。
國家人民皆如此，
要想強，那能不能！
不知到了何時，
復入了我的甜夢。

一九三三，十，二十五。

小品

哀母親

龍吟

當我提筆展卷寫好這個題目的時候，不覺的爲難起來；當我出世不久，她就「死」了，似乎有人告訴我，那就是「母親」，眞的，我也相信那是「母親」，然而至今已經十九年了，我還是囫圇的想着；「母親」之所以爲「母親」，我還是依然不曉得。

「母親」好像一條神祕的繩子，從太初就糾住我的心，雖然她是已經「死」掉，我對於她的印象只有看看像片，然而她早已牽得我心痛了。

每當我看到小孩偎在母親懷裏的時候，我敢發誓：心中總是不自在起來，鼻子是酸溜溜的，眼圈是紅紅的；我深知有人奪去我慈母之愛，於而事實告訴我：那是不能施予報復的，因爲那人是所謂爲人景仰，希冀着他降福，唯一的尊神上帝。

據說：人死之後，要到我們老家……四川酆都城，有人說：目蓮僧爲着救母，也曾捨身到地獄來；其實我也看現在環境的惡劣，空氣的囂張，也值得抵過目蓮的功德了，然而「母親」終於還是土中躺着，和很久很久的以前一樣。

「母親」的觀念是這樣的，然而「母親」到底是如何的呢？我不禁的懷疑了；似乎又有人告訴我「母親」是「人」，更是所謂的「女人」；我更茫然了，「人」和「女人」是什麼呢？

不到半秒鐘，生物老師通通告訴了我。是的，我明白了；「母親」和我一樣，自然也是「人」，這是毫無疑議的；可是說：「母親」是「女人」，這，我絕對的不相信。

死了，她終於死了；然而死的不是旁人，死的是我的「母親」，我不知道爲什麼世間上單單我的「母親」死得這般早。

人們，認識我的，都承認我含有「牛性」。是的，我從小被兩隻牛當了吃奶的「母親」，當然多少要含有點「牛性」了，寫到這裏，我不禁大叫兩聲：「哞……哞……」

一九三三，八，十七於青島

故鄉（三六）

昭民

他垂下腸袋了，額鬍觸到胸前，低嘆起來，爲了這宗年頭，爲了賣去他血汗經營的祖業在傷心，在悲嘆他的命運。他緩慢的抬起沉重而莽毛的頭顱：「還幾年，幸虧凱、還能教幾個小學生一煞裏，幫貼幫助家裏！」

凱、這字，在我耳畔好響亮，這是我幼年住老娘家，唯一的遊伴，他於今教學？變成個什麼樣子？那時我記得，他的頭上，時常挽着一條毛辮。是與我的性體相同，年歲較長的一個野孩子。

「凱哥，教着多少學生？」

「在玉石頭看着幾個小學生，他這幾年也幹夠了，他照家（時常意）想到青島找點事情幹。上年、你娘來家，他就想跟着去，可是後來就誤了。你這次來家，我想叫他和你商議商議，你把他帶到青島去吧。」我還可來了責任了，一種擔不得的責任，但他那忠厚而簡單的腦子裏，過於信任我了，同時我又不願意失我這被信任的權利，我的腳站在所在的地步，這時我只能感覺到鄉間的人是怎樣的被城市誘惑着在他們的腦子裏夢想着，城市是怎樣的一個黃金世界，他們是在怎樣的企望着他們的兒子到城市裏向家裏大把的兜錢，我想說明這城市的狀況，恐怕他們不相信，甚至於對我也不相信，我想按着我的能力所知道的，將世界的經濟狀況，以及這鄉村凋疲的原因略加說明，又恐怕他不懂，若是他的腦少爲靈滑點，就會對我懷疑，……處在這種地位，我只能同情，推託，我怕他老人失望，於是就允許他到青島後替他盡心，倘若找着相樣的差事，我就通知。他悅心的，繼續着對我負我企望。

「將來，這個忠（他的小兒）看看那個，我也給他上了學……」他酡紅的臉上，洒熱的眼裏，放閃着喜悅而安祥的企望之光。

「大舅，咱每畝地，每年平均可以拿幾稅？」我將話機，移轉方向的問。

（未完）

飄泊者的哀聲

素鷗

脫了慈母的懷抱，
又遭繼娘的不容，悲苦的命運，
佔領了家內心的全部。
哦！現在，現在是度着……飄流
寂寞……悽慘……浪漫的生涯。
唉！流浪的人們呀！努力吧！
努力創造自已的前途，追求……
去找光明之路!!!

一九三，二，十，二十五，北平。

熱流（五六）

提西

過了十分鐘的工夫，長列的車子方能慢慢地向前挨進，及至她的車拖到普利門外的一些石碑前面時，前頭一輛大汽車滿載了許多白灰衣服的人在半里前飛跑着，而橋上還有一堆堆的大米，一時收拾不了，任憑那些奔忙的足與有力的車輪碾過，這是搐了車的遺跡，她正在拭着，西面有一輛車子迅疾地擦着自己的車子過去，唉！那上面坐的不是卓之？他用力的煽着粗麥辮打成的草帽，臉上被日光曬得發紅，像有甚麼急事，匆匆地坐了車子向城中跑去。她喊着：

「卓之哥，仝我們到公園去吧！……」

話還沒說完，那輛車子已經走過去幾步了，他從大草帽的一邊回過頭來，絕不驚訝地看了一眼，甚麼答復沒有，卽時後面的車子追上了，便看不見他的背影。

仝時有幾個走着的少年却向她很看了幾下。

不意的路遇，又見卓之那樣有心不答理自已，她覺得這青年的男子對於一個少女的態度迴然尋常。她雖然十二分的不高興，然而自經父親的暗語提示之後，對卓之漸漸了解，他的言語與思想，不是平凡的庸碌的青年。他每天忙忙地在這大城中跑來跑去，一定另有他的目的。……她雖能原諒她的無閒暇，不陪了自已遊玩，不過她終覺得他是個不甚近人情的人。……

她想着，仍然回過半個身子向那偉大的城下望去。

藤蘿與丁香盛開的公園中遊人是那樣的寥落，雖是星期日，又遇着這樣的好天氣，平翦的草地上除却幾個西洋人與日本人家的小孩子在上邊打球，坐小自行車之外，也有幾個短衣工人匆匆地轉過去。向來是遊人麕集的茶亭中，這却悄悄的沒個人影。只有夥計們養的百齡鳥在掛籠裏調叫着尖巧的音調。志雲隨了父親走進來以後，滿地上青草的柔香與綠森森的樹木給她不少的清新感覺。轉過了一座假山，沿着矮大的松樹刊成的曲徑，他們向園東西的牡丹圃邊走去。在各種植物的枝葉之中，鮮潔的色與清潤的香氣，正可以陶醉一個少女的靈魂。志雲却因爲自從上午在家中的不高興，沿路上又遇見那些奇異而令人驚詫的事，以及卓之來回奔忙的身影，所以雖在這溫暖清靜美麗的地方與時間，中間却感到無聊；感到這是裝扮着心靈的勉強尋樂！她的爛漫的心情，對於從前歡美的風景，與可愛的植物，却變爲淡然了！倫看着在前面扶着明漆手杖的父親的身影，一動一落地在細沙的路上，彷彿是一個無力的幽靈。他自從買票進門之後，不向自已說話，他的酒力退了，瘦黃的臉上又籠上了在家時的疑雲。往往將遲鈍而又不活動的眼光看看天空，以及園中的各樣東西，然而他的心却也沒在這上面。

青島市政府購辦委員會通告第五一六號
案查本會現擬招商標辦教育局建築黃台路小學教員宿舍各商有願承辦者，可自本年十一月二十五日起，每日於上午九時至十二時來本會，領取標單……

青島市政府購辦委員會通告第五二○號
案查本會現擬招商標辦公安局製二十二年度各種車輛牌照各商如有願承辦者，可自本年十一月……日起每日上午九時至十二時……

立冬以後大寒將至少者壯者且宜進補老者弱者尤當注意華福麥乳精爲滋補之妙劑調養之聖品係以精煉之麥精新生之雞蛋鮮潔之牛乳略加可可格製而成故滋養之成份既形充分而芬甘之氣味更屬可口且加熱水中立卽融化便利非凡

各大藥房食品舖均售

中國總經理 瑞商新瑞康洋行 上海福州路九號

華福麥乳精

購時請指定華福麥乳精勿受仿冒貨品之欺

馮氏斷癮救苦金丹

經中央禁烟委員會張主席題贈「除惡務盡」，衛生部中央衛生試驗所「化驗百分」，天津特別市展覽會最得特等獎，衛生局化驗註册，社會局出示保護，太原警廳出示保護，山西省署核准備案，拒毒會試用有效（分十次用），重者三付（分兩星期），漢口金口一付，各界一致讚譽，直隸省長面諭嘉獎，上海商會給證獎勵，經海龍英等壽及鴉片烟癮者一付，將癮斷淨，且飲食驟增，精神煥發，功效偉大，均能和平，於不知不覺中，品質純潔，藥性和平，裝璜精美，誠有心戒除毒癖者無上之妙藥也。

天津峻芝之堂監製

青島總經理 中山路把城路間 華北商場二樓 振華百貨商店

青島震華金店

金銀首飾 珠翠寶石 綢緞綾羅 國貨布疋 時式鐘錶 中西器皿 呢絨嗶嘰 化裝諸品

天津路 電話二九八七

全球第一（老牌）白濁神藥

法國 山得爾亨利白濁丸

謹防影射

全世界各華藥房均有出售

總經理信源洋行 上海江西路十號

肥城路三十八號
電話四四七六號

琴園兒科醫院

專以推拿手法治療小兒百病既無服藥之苦且能獲效迅速

上海分此

民生南醬園

費縣路十五號　電話：三六二五

本園向在上海已歷有年所出貨品鮮美異常行銷各地頗蒙贊揚青島士女素仰滬上醬油之美味所以本園不惜重大資本在青設立大規模之製造廠特派總園精驗技師製造醬油衛生素淨無論冬夏久藏不壞與市上售者不啻天淵是開幕以來荷各界踴躍惠顧敝園出品已蒙有口皆碑現贈送已屆期滿爲酬答顧客起見減低價目提高貨品以實事求是概售實洋並無折扣批發特別從廉備有價目表函索卽寄特製瓶裝加料衛生醬油裝璜雅緻攜帶便利價目相巧餽友最宜各大南貨店均有代售

本主人謹啓

園華

第六十七號

廿二年十一月八日

微笑

抱空

（一）

她試愛笑了—微微的笑。無論在什麼時候，祇要我的眼光一接觸到她的臉上；她就笑了。

她的笑並不張狂，也不浪漫。不過，僅是個淡淡的微笑。就這淡淡的微笑啊！眞嫵媚啊！嫵媚得使我瘋狂。

我以爲這個笑除去她自己具有，另外的她是絕不會有的。——我以另外的她的笑是免不掉張狂的，浪漫的。這些笑啊！這些笑的表情啊！我以都是假做的，猙獰的，虛僞的。——惟有我們這個她的這個笑是溫柔可愛的；嫵媚豔絕的；美麗無比的。啊！要命的微笑。

（二）

她是有一張紅潤而豐滿的臉龐；兩隻烏黑晶瑩樣的眼睛，襯以兩道修長的細眉，一隻具有西洋美人的鼻子，嘴是很小的，唇是深紅的，——眞像一只熟透了的櫻桃一樣。尤其是當她笑時的腮部中心點那隻酒渦啊，越發增了她美的成分。

噯呦！我陶醉了；我陶醉在微笑時的那隻酒渦裏。她的微笑陶醉了我；陶醉了我的身和心。

（三）

我自從得到了這個微笑，我每天要在這個微笑裏求生活；我每天要在這個微笑裏求快樂。從打得到了這個微笑之日起，沒有一天以至於一時一刻，不在尋求着這個自慰的微笑。

因爲我愛「她的微笑」，所以也就愛了「愛笑的她」，當我和「她的微笑」走近了時，「微笑的她」好像站在我的面前了。

（四）

我也曾摒除過我的幻意。是在夢中，我拒絕過她的微笑：「請你不要再來了，向我。」但是，不能。

我在沒有入睡以前，也曾摒除過我的幻想。——不去想像她，也好但是啊！這如何能。——眞奇怪！她的微笑又隱現在我的眼簾。我死力的閉上眼啊！她的微笑啊！襲進了我的眼皮。

（五）

微笑塞沒了我的去路，微笑佈滿了我的進途，我，心情薄弱的人兒喲！幾番要大蹈步的衝上前去，把它驅散，踏碎。但是志的勇氣限制我，使我辜負了鼓氣。

至此，我的能力已盡；沒有能力來抵制這微笑的侵襲。此後，我惟有，惟有任她……任她隨便的怎樣我吧。

微笑的形象印遍了我的腦海，微笑的痕跡刻滿了我的心田，微笑的溝壑陷葬了我身和心。

二二，十，十五晚睡前的一剎那。

對症下藥　忠恕而已

芝濤

夫婦的結合，要本着一個愛字，愛有精神與肉體之分，肉體之愛，是一時的，衝動的，根基不固；惟有精神之愛，是永久的，理智的，雖顛撲而不破。

做丈夫或妻子的，對待對方的唯一方法，最好是「忠」與「恕」。雙方若能事事盡着「忠」心，處處留着「恕」道，如此以德服人，對方自會整個的心交給你。丈夫能時時想着夫人治家育兒的辛苦，可由體諒憐恤而長愛；妻子能時時想着丈夫奔走服務的劬勞，也可由體諒憐恤而增情。

因爲做丈夫的愛喝酒，好賭博，喜尋花，引起夫人的怒聲厲色。須知此事咎由自取，如能遷善改過，以後自能愛情濃厚，樂趣無盡。

失眠

愚誠

滴答！滴答！一秒！兩秒！過去了，我的心哪！一滴！兩滴！滴着血粒。

二二，十，二八夜。

上海婦女生活之二　一頁姨太太的日記

趙鵬

元旦日

老鬼早上說：「今日年節，又值放假，各處放假—，說飯後他要和我逛馬路去。討厭的，誰願和他去，給路上人見着，尤其是給×哥看見了，不是笑死人麼，況且他在街上嚕嚕囌囌的話，眞使人討厭呢！

老鬼，今天晚上，有黃司令請客，應酬爭少要到十一點鐘。我已經約了×哥，到中央裏去看影戲了。

二日

昨天晚上眞舒服，銀幕上的一翦梅的主角金燄，眞有些像×哥。我還樣對×哥說：一你眞有些像金燄」。他笑着說：「那麼你像林楚楚了」。他說完了，很有勁地用手緊緊挾我的腰，同時他的嘴很快地傍近我的臉。我的身體麻木了，領受着極神妙的快感。

四日

近來的祕密，好似給老鬼懷疑了，昨天老鬼和他的兒子在客堂裏談話，我在屏風背後聽着好似說關於我的事。但是要我陪一個於于思滿面的老頭子。

生活

周弈　（十一）

，一個青年的血管裏就應當流動着青年的血液。羅曼而驕傲的詩人，是新世紀的遺骸，青年原是熱血蓬勃的，不應當掘開墳墓鑽進死人的骸骨裏戴着骷髏去觀察人世，孤自以悲觀，傲慢而得意的微笑着骷髏人是須要活，世界原是爲活人的市場，回想他從前一步之錯，而遺恨到現在，他誠心翻悔，具意作人，所以立定脚跟良作人和生活的方法，他激進的思想由此而堅定起來。隨後他說到他具此思想後之所以更進步的要求起來，去年，他懷着詩人那份的享樂的思想，從這平談無奇早就厭煩了的北國，回到在他的腦子裏記憶着的幼年的秀弱的故鄉去實行他那美化的詩的生活，但萬沒料到，家鄉的居處成了軍匪的巢穴，他們逆逐的場所，大批的難民，受不起蹂躪，敲詐，負担，荒蕪了田地作了被人忌恨的土匪，或者跑到城市裏去，載回饑餓了的屍骨。從前那秀麗佳地，於今成了烽火不斷的燎原。從前在地上鋪着如錦的綠茵，現在變成了無人掩埋的屍骸的葬野，總而言之，家鄉給他打破了詩人的夢，啓示了他應走的道路，他興奮的奔回曠遠的北國來。他要找尋，求得他的生活有意義些，這個期間他又聽得他的幾個有作爲的往交，身罹了不幸的事變，消息的傳來，不但沒使他寒心，氣餒，反而相反的促使他更精警更積極些。他告訴我，我們現在不管牠，牠就管我們，最後他比擬了一隻不滅的定律，『壓力愈大，反抗愈大！』

朋友的話完結了，不曾在我的腦子裏打了一支清涼針。我明白了朋友今來找我的原因，他的思索，態度的表現，我都瞭解了他那是爲的什麼。朋友的話很對，而且極正確，他的改變不正是我的幫樣？從前的我，也就是今時的我不和他走着同一的道途？不都是以詩人自居鑽進墳墓裏的屍骸戴起骷髏

對於戒煙獨具專長七日戒絕毫無痛苦新法治療白喉歷獲奇效…肺炎肺痨痢疾諸病並聘有經驗宏富之產科女醫士專門收生

院長丁介眉　副院長劉菊村　產科女醫師孫韜

湖北路東首四十號　電話：五二三二號

…標。此項標函統限於十一月一日下午二時投遞本會，即時當衆開標。過期標函，概作無效。特此通告。中華民國二十二年十月二十四日

…此項標函統限於十…下午二時投遞本會，即時當衆開標。過期標…，概作無效，特此通告。中華民國二十二年十月二十六日

新築小套住房招租

每套住房二間廚房一間便所一間　月租二十五元　坐落蘇州路現有二套

東亞建築工程行啓　榮成路四十八號　電話二八〇七號

會仁花柳醫院

手術敏捷　診費低廉

青市醫院林立，觸目皆是，而富於經驗者實少，多以魚目混珠，使患者莫辨僞難。本醫師鑒花柳一科，除根最難，故特悉心研究多年，而對花柳一科頗有心得。無論新舊白濁下疳魚口以及其他至危極險之症，用最新科學療法，保無痛苦，能於最短期間治毒根，保不復發。患花柳同胞請速來鄙院就醫，早脫苦海。

注射六零六每針三元至五元

注射淋濁藥針一元至四元

注射橫痃藥針一元至四元

驗血三元

顯微鏡檢查二元

醫學士李會仁謹啓　址冠縣路一〇二號

康樂女醫院廣告

本院專治　內科　外科　婦科　產科　小兒科　眼科　耳鼻咽喉科　皮膚花柳科　注射各種藥針

診症時間　每日下午二時至六時　星期上午九時至十二時　下午停診　急病及接生隨請隨到

本院備有上等養病房數間最適宜生產及養之用住院者請與臨敷晚接洽爲荷

地址中山路一七一號　電話日間三三四二　夜間四一四七號

院長女醫學士高欣榮謹白

建築公地出讓

榮城路南段一號地
韶關路一號地
山海關路十二號地
山海關路十三號地
山海關路十七號地
黃海路六號地
居庸關路十七號地
居庸關路十八號地
居庸關路廿二號地
居庸關路廿八號地
居庸關路三十號地
居庸關路卅六號地
臨淮關路一號地
臨淮關路二號地
臨淮關路七號地
臨淮關路九號地
武城關路十三號地

關塚地產公司　甘肅路五三　電話四七四五

須要打字機者之好消息

本行最近由美國輸入大批各種新舊式打字機器堅固耐久經濟精美一切機器擔保耐用定價特別便宜如蒙惠顧無任歡迎

華德打字機器兼文具行啓　地址浙江路三號　電話五二八五號

本社專製電刻禮品銅招牌賓堅工精價又便宜學凡堂幅立軸像架銀盾或懸諸壁間或供諸案頭金碧輝煊室中倍覺富麗不儀送禮佳品亦家庭裝飾之要件也請惠顧諸君就近向各經理處採購定製可也或電話四七八一本社常立即派人抑符處接洽之

經售處

博山路復康順　中山路昇昌號　即墨路中華書局　台東鎮威海路裕祥齋　天津路義生厚　濰縣路華德泰　華北商場三樓新新商店

總發行所國華電刻社　北平路慈莊內　電話四七八一號

國貨　美林霜

嫩膚美容　化粧爲研　超越一切普通化粧品　爲敬請普遍試驗而舉行

到青　每日採用　永駐青春　售價低廉　意想不到

在一切雪花膏中握有最高權威的

大犧牲　買一瓶送一瓶

大號每瓶四角　二號每瓶三角　三號每瓶一角五

九能公司　四方路發售

全青島之偉大建築物

天主堂（浙江路）　修女院（中山路）

中國銀行　上海銀行　大陸銀行　實業銀行

中國銀行（大學路）寄宿舍俱樂部

國貨公司（河南路）

所裝設之　暖氣工程　衛生工程　消防工程　概由本行承辦

顧發利洋行

始創自一九〇一年　資格最老　經驗最豐

誠意的担任各處暖氣衛生工程

歡迎估價　總行：上海四川路一三七號　駐青辦事處：安徽路十四號　價目克己

彌渡牌洋爐

價廉貨美　節省煤炭　堅固無比　其他特點

比同種（即貯炭式洋爐）之中關於貨美價廉是第一也

比舊式洋爐能省一半煤因此拿一年節省之煤價能買彌渡牌洋爐

永年不壞若能壞就零碎物品此零碎物品照原價應需

擱一回煤保溫十個鐘點一天擱二回煤就彀

大榮商行　遂寧路（日本大廟對過）　電話三八六八

萬寶銀樓　北平路

欲辦十足赤金加色紋銀時樣首飾眞珠寶石製法玲瓏各式器具請至北平路萬寶銀樓　電話二七七八號

目力不健讀書作事易感疲勞應速配適合目力之眼鏡以補救之

青島大藥房光學部精配光學眼鏡　中山路八六號

歡迎各校學生　特別優待

積聚良藥　神州五積神

肚腹疼痛皆因五積所致若虫積氣積水積食積寒積是也若有以上各病必不思飲食肚腹膨脹精神不舒營養因之不足則他病生矣欲得良好之効果請速服神州五積神無不藥到病除誠一切積聚之良藥也

中央登記　藥師張國良監製

總發行所青島李村路天津路神州大藥房　各大藥房均有代售

青島總經理　李村路天津路神州大藥房

濟南總經理　緯五路神州大藥房

光華 美術 照相 製版社 青島李村路五十號

青島市政府購辦委員會通告第五一六號
案查本會現擬招商標辦港務局修理山西號渫船，各商如願承辦者，可自本年十月二十五日起，每日於上午九時至十二時逕來本會，領取標單及說[illegible]

膠濟鐵路管理局招標承辦材料廣告
本局現奉鐵道部批准購辦左列材料如願投標者可至本局材料處採辦課領取[illegible]

膠濟鐵路管理局招標承辦材料廣告
本局現奉鐵道部批准購辦左列材料如願投標者可至本局材料處採辦[illegible]

仲模製藥社

大贈送三十天

止咳清肺丹 保肺順氣 止咳化痰

實驗舒肝丸 寬胸利膈

延嗣保腎丸 補腎健腦

贊育福坤丹 調經養血

買一份送一份

自國歷十月十一日起 十一月十日止

本社創製各種藥品質精價廉銷行各處靈效卓著茲應各埠代理之請求更特別犧牲血本贈送三十天如買一份即贈送一份患病諸君萬勿交臂失之

本社主人訂

發行所烟台仲模製藥社

青島批發處 蘇州路新七號 借用電話四四六四號

◀青島經理處▶

中山路共和大藥房　中山路長春大藥堂　天津路惠東大藥房　北平路膠東大藥房　黃島路福海大藥房　芝罘路膠濟大藥房　濟南路永春大藥房　濰縣路濟衆大藥房　博山路永壽大藥房　冠縣路東聚和　金鄉路廣順和　周村路永順堂　朝陽路永源公　鄒平路天寶通　益都路鴻順藥房　益都路阜東號　泰山路來壽堂　台西三路同順誠　汶上路同順誠

東鎮　雲門路長盛源　威海路濟衆大藥房　台東三路通洲大藥房　台東三路人和藥房

滄口源豐泰　德聚東　四方復聚昌　永茂昌　小村莊積善堂　李村集福成堂

▲▲▲釋仁

濰縣劉東侯著　每册定價國幣叁角

本書係依據多數學者之意，對中國古書所講之仁道，組織成簡單有系統之解釋。有于右任葉楚傖于洪起三先生題詞，華璧臣先生題簽，用仿宋鉛字排印，甚爲美觀。

▲▲▲聊齋志異仁人傳

濰縣劉東侯選評　每册定價國幣叁角伍分

本書係就聊齋志異，選錄男女皆宜閱看而最能感人之傳文十二首，加以最新評語，以供家庭間公共閱覽。既可消閒遣悶，又可增進民族道德，與救國思想，兼可作中學生之敍事文參考書。誠家家不可不備，人人不可不讀之書。

世界書局經理處　四方路　電話四九七三

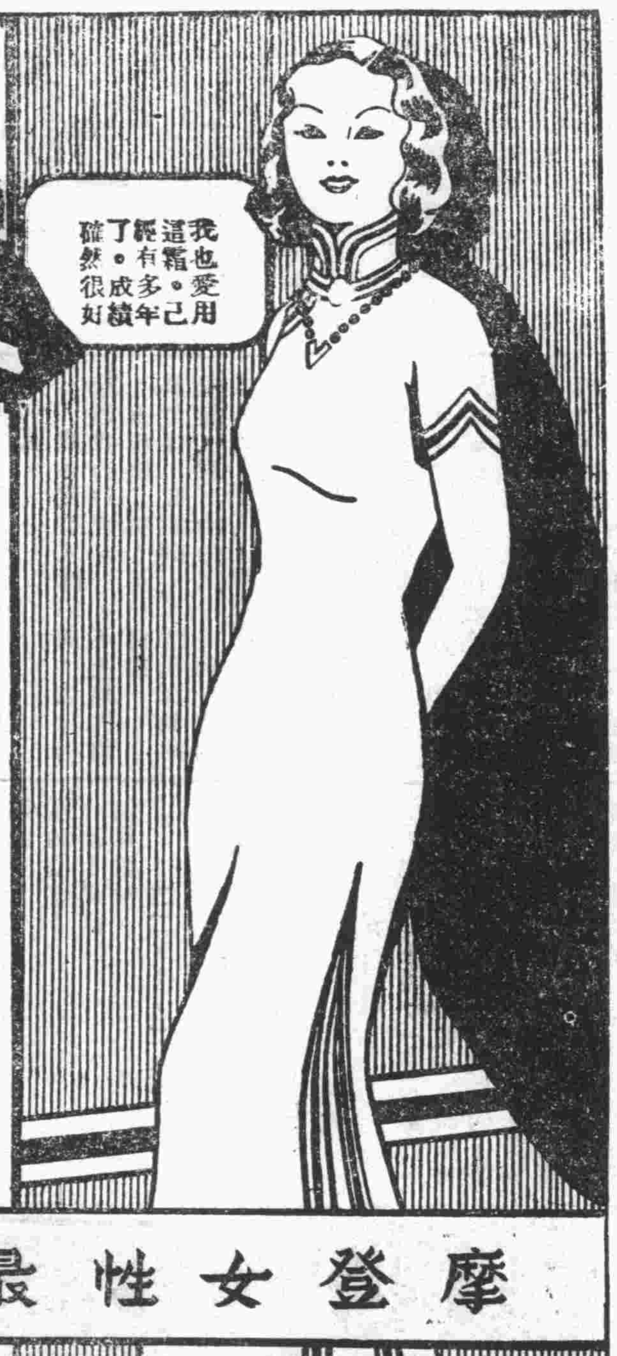

旁氏白玉霜

旁氏白玉霜。細膩滋潤。色白香濃。常搽可免皮膚乾糙拆裂或因日晒風吹變色。能保肌膚白嫩。容貌都麗。再未敷粉前。先搽此霜。粉可長在。色更鮮艷。一二手常搽此霜。必可光滑白嫩。(三)

中國經理 美商怡昌洋行 上海廣東路三號

各大藥房洋廣貨店襪廠均有出售

▲注意▼ 眞正旁氏白玉霜之貼頭上必加印一紅V字母為記

V

摩登女性最信任此霜

樣子券
茲奉上郵票伍分即寄旁氏白玉霜樣子一小管此致
上海怡昌洋行
白玉霜部
姓名
住址
（島民）

青島分經理利華商行　批發處晶品商店

上海

國貨工廠山東聯合營業所（簡稱國廠聯營所）

擴充綢緞部廣告

謹啓者，竊以本所經售上海美亞織綢廠各種絲織品，其目的純爲發揚國產，杜塞漏卮，絕非炫燿居奇，藉以牟利者。是以開幕營業以來，未達匝月，價廉物美之名，已譽滿琴崗！同人受寵之餘，益自奮勵，連日迭由上海運到大批新貨，其花式之新穎，顏色之鮮麗，綢綈縐葛種類之繁多，允堪稱爲首屈一指。本所爲酬答　各界光顧之盛意起見，更不惜犧牲一切，一面將雜貨部地位，酌爲縮小，一面將綢緞部內部加以擴充，並不顧成本，將定價格外減低．總期　各界惠然而來者．俱得滿意稱心而去．際此秋盡冬來之日．正　各界仕女添置新裝之時．良機難得．．曷興乎來！

國廠聯營所門售部

地址：中山路三十七號
電話：三三四三號

無敵牌潔白牙膏

北方人說：「無敵牌潔白牙膏很好很好。」

廣東人說：「無敵牌潔白牙膏頂刮刮的．」

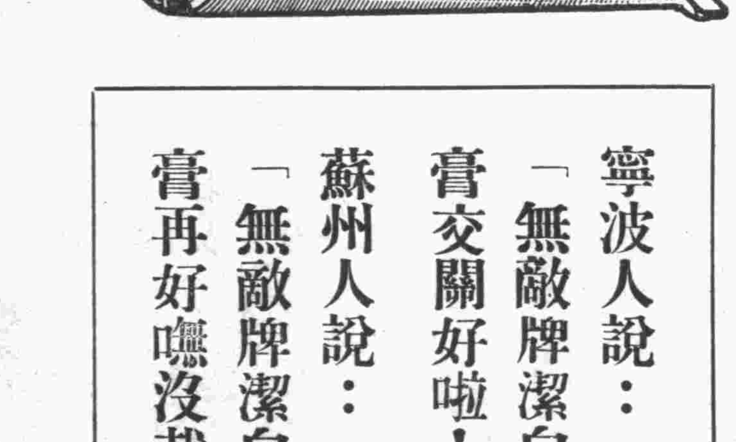

寧波人說：「無敵牌潔白牙膏交關好啦！」

蘇州人說：「無敵牌潔白牙膏再好嘸沒哉！」

山東經理保定路仁記行

青島各百貨店均有出售

無敵牌潔白牙膏